## Por qué el SMBG es importante para personas con diabetes?

**El auto-monitoreo de niveles de glucosa en sangre o SMBG (por sus siglas en inglés), reduce riesgos de sufrir complicaciones diabéticas en el largo plazo. al permitirle a los pacientes revisar sus niveles de glucosa en cualquier momento, lo que ayuda a prevenir consecuencias graves inmediatas y potenciales de niveles de glucosa demasiado altos o bajos. El auto-monitoreo es una de las mejores maneras de evaluar cuán bien está resultando su tratamiento de diabetes.**

## ¿Cuán seguido debe realizar las mediciones?

| Frecuencia de SMBG / Nivel de Glucosa en Sangre / Régimen de Tratamiento | En el objetivo | Por encima del objetivo |
|---|---|---|
| Múltiples inyecciones diarias o bomba de insulina | > 3-4 veces/día | > 3-4 veces/día |
| Agentes orales o insulina una vez al día | > 1 vez/día + 1 promedio*/semana | > 2 veces/día |
| Agentes oras más insulina una vez al día | > 1 vez/día + promedios frecuentes | > 2 veces/día |
| Terapia no farmacológica | > 1 promedio/semana | > 1 prom/semana |

** Colección de resultados obtenidos pre y post comidas durante un período de 7 días.*

Ref.: The American Journal of Medicine (2005) Vol 118 (Suppl 9A), 1S–6S

## ¿Cuál es su nivel objetivo de glucosa en sangre?

**La tabla a continuación muestra objetivos de control de diabetes ajustados, los cuales son niveles normales de personas sin diabetes recomendados por la ADA. Al apuntar a tener los niveles de glucosa tan cerca como sea posible a los números abajo, le ayudará a prevenir complicaciones. Es importante que establezca sus objetivos personales con su médico**

| En ayunas | 1-2 horas después del desayuno | Antes de Almuerzo | 1-2 Horas después de Almuerzo | Antes de Cena | 1-2 Horas después de Cena |
|---|---|---|---|---|---|
| 3.9-5.6 mmol/L | < 7.8 mmol/L | 3.9-5.6 mmol/L | < 7.8 mmol/L | 3.9-5.6 mmol/L | < 7.8 mmol/L |
| 70-100 mg/dL | < 140 mg/dL | 70-100 mg/dL | < 140 mg/dL | 70-100 mg/dL | < 140 mg/dL |

Por favor consulte a su médico para definir sus rangos objetivo de glucosa en sangre.

Ref.:Diagonosis and Classification of Diabetes Mellitus, ADA DIABETES CARE, 2011 (01 2011 ) VOL34, SUPPLEMENT 1

ACON®
Diabetes Care

***ACON* Laboratories, Inc.,** 10125 Mesa Rim Road, San Diego, CA 92121, U.S.A.
Tel: 1-858-875-8000 Fax: (858)200 0729 E-mail: info@aconlabs.com
Please visit our website for details: www.acondiabetescare.com

CE 0123

1150717803

©2017 *ACON* Laboratories, Inc.

## Resultados Precisos y Confiables

- La enzima de Glucosa Oxidasa (GOD) no interfiere con los azúcares sin glucosa, como la maltosa y galactosa, por lo tanto, no produce resultados falsamente elevados de azúcar en sangre
- Precisión clínicamente probada

## Diseño Compacto y Elegante

**Estuche diseñado especialmente para fácil transporte y almacenaje**

**El estuche le permite llevar su glucómetro a todos lados, realizar sus pruebas regularmente y es fácil de guardar.**

On·Call® EZ II
Blood Glucose Monitoring System

DIAMEDIC
EQUIPAMIENTO MÉDICO Y DE LABORATORIO

**Puerto anaranjado distintivo para fácil inserción de tira.**

El color del puerto indica claramente la ubicación para insertar la tira de prueba.

**Un botón para fácil operación**

## Operación en 2-pasos utilizando solo un botón

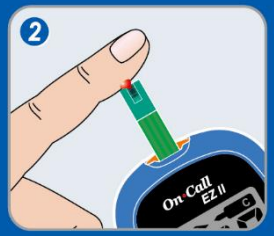


1. Encienda el glucómetro insertando una tira
2. Introduzca una muestra de sangre de 1μL, y el resultado aparecerá en la pantalla en 10 segundos